

Portes Ouvertes 2024



- Accompagnant éducatif et social
- Aide-soignant
- Auxiliaire de puériculture
- Ergothérapeute
- Infirmier
- Masseur-kinésithérapeute

**Samedi 27
JANVIER 2024**

DE 9H00 À 16H00

65, rue du Chef de Bataillon Henri Géret
Quartier Ferrié
53000 LAVAL
Tél : 02.43.91.65.15

Bienvenue à notre journée portes ouvertes du Pôle Régional de Formation Santé/Social de Laval.

Nous sommes ravis de vous accueillir aujourd'hui pour vous faire découvrir nos programmes de formation. Profitez de cette journée pour rencontrer nos équipes administratives et pédagogiques ainsi que nos apprenants. Ils sont présents pour vous guider dans le pôle et répondre à vos questions.

Tout au long de la journée, nous vous invitons également à vous rendre :

- au foyer où un **accueil** est organisé,
- à l'**espace de simulation**,
- au centre de documentation et d'information **CDI**.

Merci de votre présence aujourd'hui et n'hésitez pas à poser toutes vos questions.

ACCOMPAGNANT ÉDUCATIF ET SOCIAL - CEFRAS



- 9h - 16h : Stand et ateliers
- 11h - 11h30 : Conférence
- 13h45 - 14h15 : Conférence

Conférences :
216/217
Stands :
216 / 217

INSTITUT DE FORMATION EN ERGOTHERAPIE - CH LAVAL



- 9h - 16h : Stand et ateliers
- 9h30 - 10h : Conférence
- 11h30 - 12h : Simulation
- 13h30 - 14h : Simulation
- 15h30 - 16h : Conférence

Conférences :
conf A et B
Stands :
105/106/107
123/124

Adresse mail : ife@chlaval.fr

Tel: 02.43.91.65.10

INSTITUT DE FORMATION EN MASSO-KINESITHERAPIE - CH LAVAL



- 9h - 16h : Stand et ateliers
- 10h15 - 10h45 : Conférence
- 11h30 - 12h : Simulation
- 13h30 - 14h : Simulation
- 15h - 15h30 : Conférence

Conférences :
conf A et B
Stands :
203/204/205

Adresse mail : ifmk@chlaval.fr

Tel : 02.43.91.65.00

Rez-de-chaussée



- Accueil
- Espace simulation
- CDI
- Accompagnant éducatif et social
- Aide-soignant
- Auxiliaire de puériculture
- Ergothérapeute
- Infirmier
- Masseur kinésithérapeute

1er étage

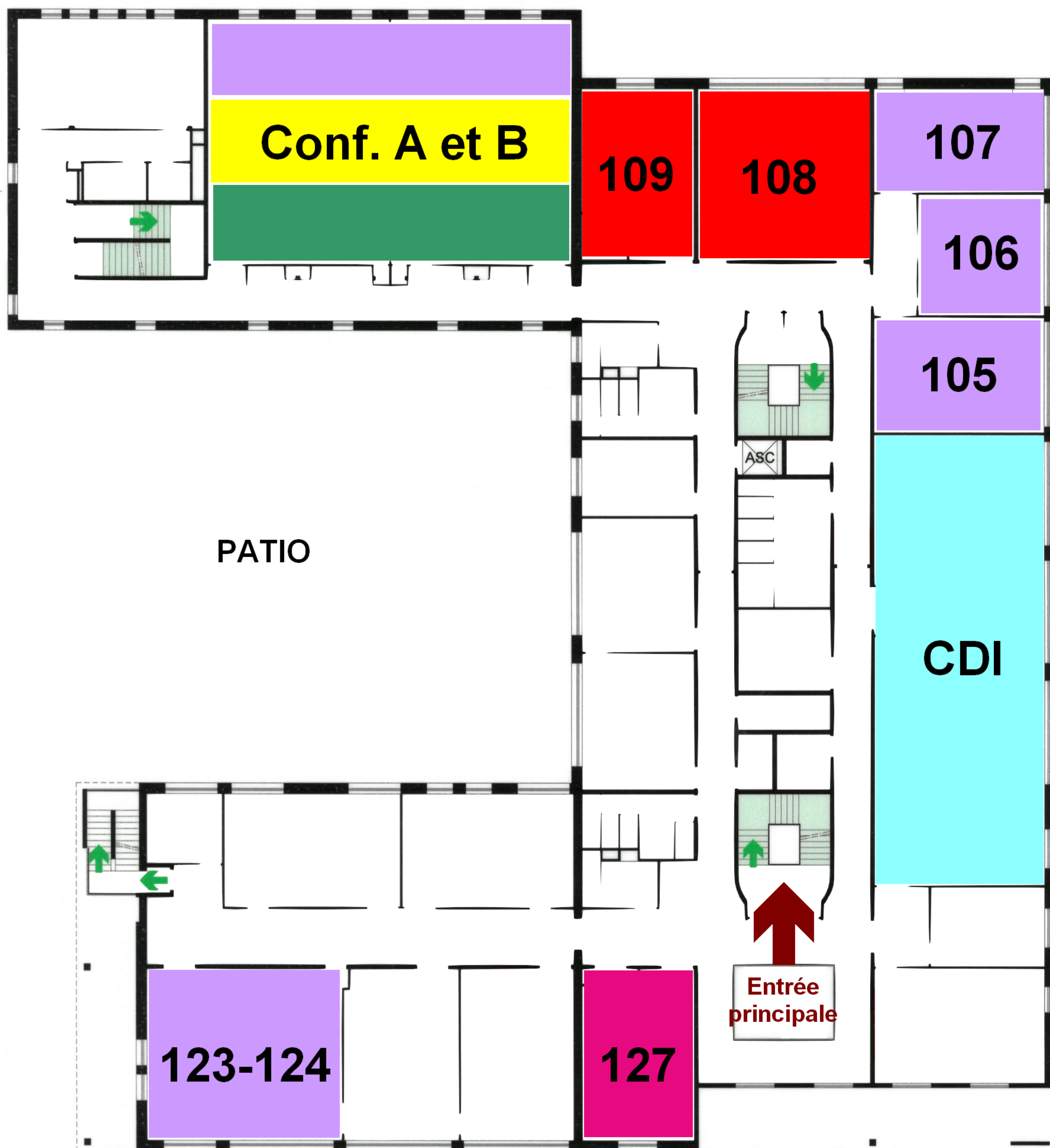

2ème étage

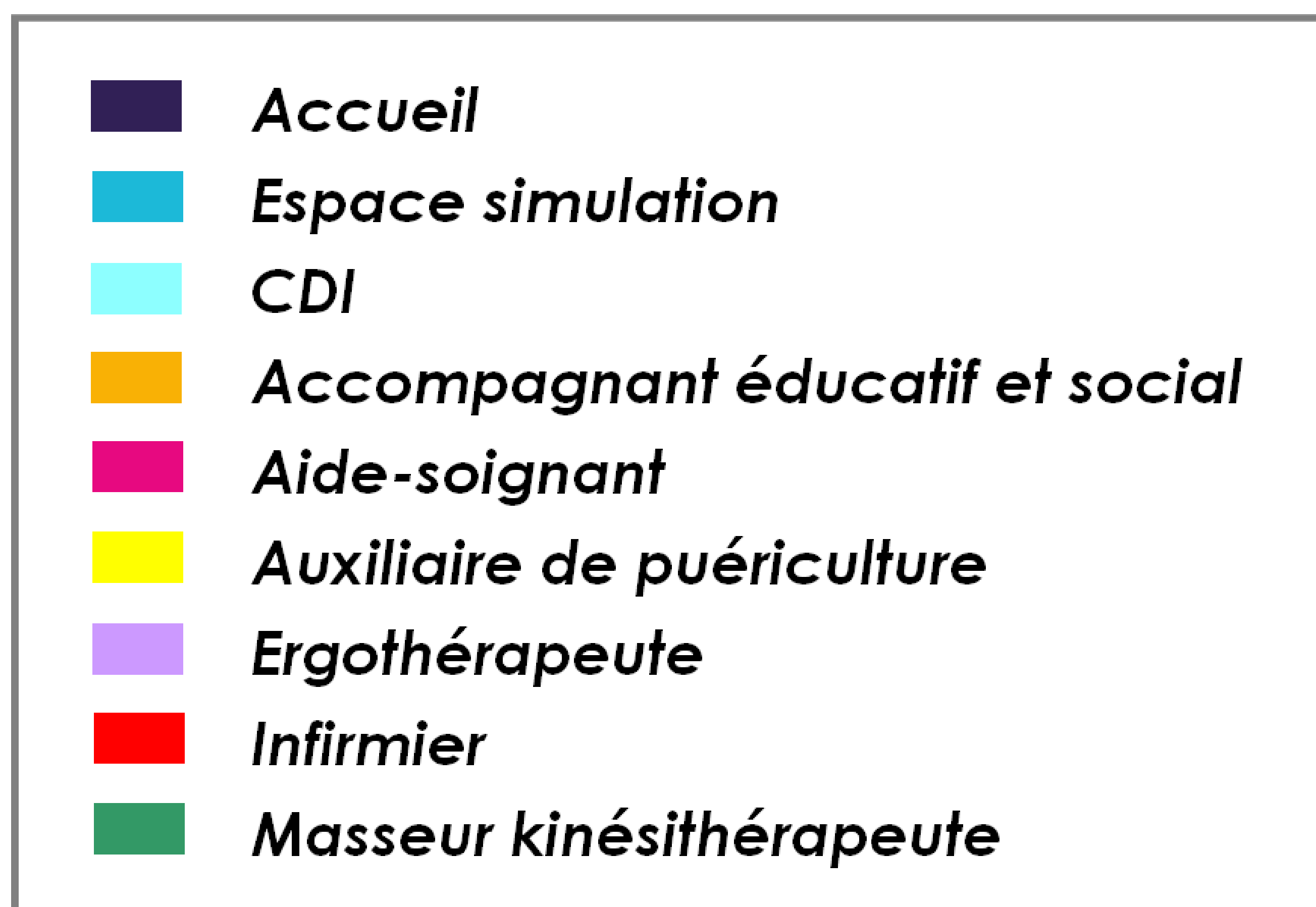

INSTITUT DE FORMATION AIDE-SOIGNANT - CH LAVAL

- 9h - 16h : Stand et ateliers
- 9h30 - 10h : Conférence
- 11h30 - 12h : Simulation
- 13h30 - 14h : Simulation
- 15h15 - 15h45 : Conférence

Adresse mail : ifas@chlaval.fr

Tel : 02.43.91.65.01



Conférence :
220
Stands :
127/201/202

INSTITUT DE FORMATION AIDE-SOIGNANT - IFSO LAVAL

- 9h - 16h : Stand et ateliers
- 10h - 10h30 : Simulation
- 10h15 - 10h45 : Conférence
- 14h30 - 15h : Conférence
- 15h - 15h30 : Simulation

Adresse mail : ifaslaval@ifso-asso.org

Tel : 02.43.69.59.05



Conférence :
220
Stands :
215/222

INSTITUT DE FORMATION EN SOINS INFIRMIERS - CROIX-ROUGE



- 9h - 16h : Stand et ateliers
- 10h - 10h30 : Simulation
- 11h45 - 12h15 : Conférence
- 13h45 - 14h15 : Conférence
- 15h - 15h30 : Simulation

**Conférence :
220
Stands :
108/109/206**

Adresse mail : laval.competence-pdl@croix-rouge.fr

Tel : 02.43.67.95.95

INSTITUT DE FORMATION D'AUXILIAIRE DE PUÉRICULTURE - CROIX-ROUGE



- 9h - 16h : Stand et ateliers
- 11h - 11h30 : Conférence
- 14h - 14h30 : Conférence

**Conférences :
Conf A et B
Stand :
221**

Adresse mail : ifap-laval.competence-pdl@croix-rouge.fr

Tel : 02.43.67.95.81

Questionnaire de satisfaction

Merci de prendre 5 minutes afin de remplir ce questionnaire de satisfaction en flashant le QR code, ou en remplissant le questionnaire papier qui vous a été remis à votre arrivée.

